FINAL 5

GUIDE TECHNIQUE

CHRONO DE CHANIAZ 2019

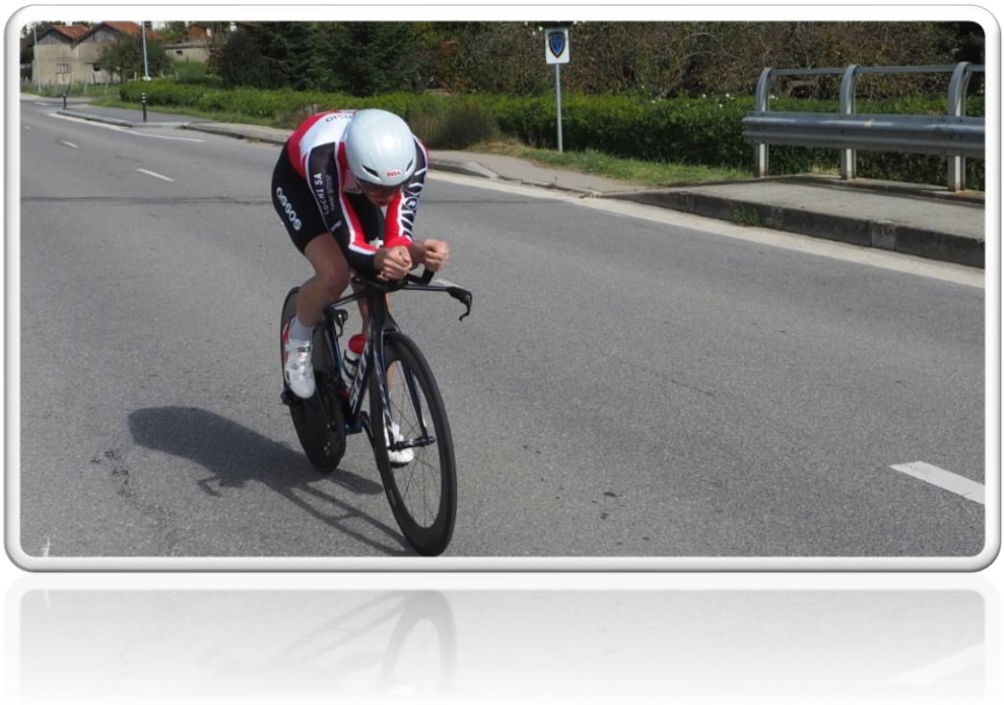

CHAMPIONNATS ROMANDS ET CANTONAUX DE CONTRE LA MONTRE

Avec le soutien des Fédérations Cyclistes Romandes

GALERIE LIBRAIRIE RASPOUTINE

TCS

Institut Bienitude
www.bienitude.ch - 021 534 07 07

FONDS DU SPORT VAUDOIS

LOTERIE ROMANDE

SOMMAIRE

INFORMATIONS GÉNÉRALES 2

PROGRAMME 2

EMPLACEMENTS ET LOGISTIQUES 3

PARCOURS CATÉGORIES ADULTES 4

PARCOURS CATÉGORIES ÉCOLIERS 5

INSTRUCTIONS POUR SE RENDRE AU DÉPART 6

INSTRUCTIONS POUR SE RENDRE AU DÉPART 6

CATÉGORIES 7

FINANCE D'INSCRIPTION 7

REMARQUES 7

Championnats romands et cantonaux contre la montre et Chrono de Chaniaz
Guide technique

INFORMATIONS GÉNÉRALES	
Date	Lundi 10 juin 2019 (lundi de Pentecôte)
Lieu	Reverolle – Complexe intercommunal de Chaniaz (9 minutes de la sortie d'autoroute de Morges)
Organisation	Final6
Personne de contact	Johny Gasser – Rue de Lausanne 49 – 1028 Préverenges 078 694 99 94- info@final6.ch
Chronométrage et classements	ChronoRomandie
Inscriptions	Chronoromandie - www.chronoromandie.com Jusqu'au lundi 3 juin (date paiement faisant foi), puis inscription sur place avec majoration
Classe	Course régionale
PROGRAMME	
Remise des dossards et inscriptions Chrono de Chaniaz	Complexe intercommunal de Chaniaz, Rte de Chaniaz 1, Reverolle Pas d'inscription sur place pour les championnats romands
Départ Championnats romands	Premier départ à 9h30 Horaire de chaque coureur sera publié le mercredi 30 mai
Départ Chrono de Chaniaz	Après les coureurs du championnats romands
Départ Champ. romands écoliers	Après les coureurs du Chrono de Chaniaz
Cérémonies protocolaires	Complexe intercommunal de Chaniaz, Rte de Chaniaz 1, Reverolle

EMPLACEMENTS ET LOGISTIQUES	
Vestiaires/douches	Complexe intercommunal de Chaniaz, Rte de Chaniaz 1, Reverolle
Parking	Parking du Complexe intercommunal de Chaniaz, Parking de la déchetterie de Reverolle Le parking est uniquement pour le parcage des véhicules. La cour de la Grande Salle est l'endroit prévu pour l'échauffement sur rouleaux ou home trainer.
Inscriptions	Grande Salle de Chaniaz, Rte de Chaniaz 1, Reverolle
Restauration	Saucisses, Sandwiches, pâtisseries et boissons non alcoolisées : Complexe intercommunal de Chaniaz, Rte de Chaniaz 1, Reverolle
Premiers secours	Samaritains + 1 infirmière Complexe intercommunal de Chaniaz, Rte de Chaniaz 1, Reverolle

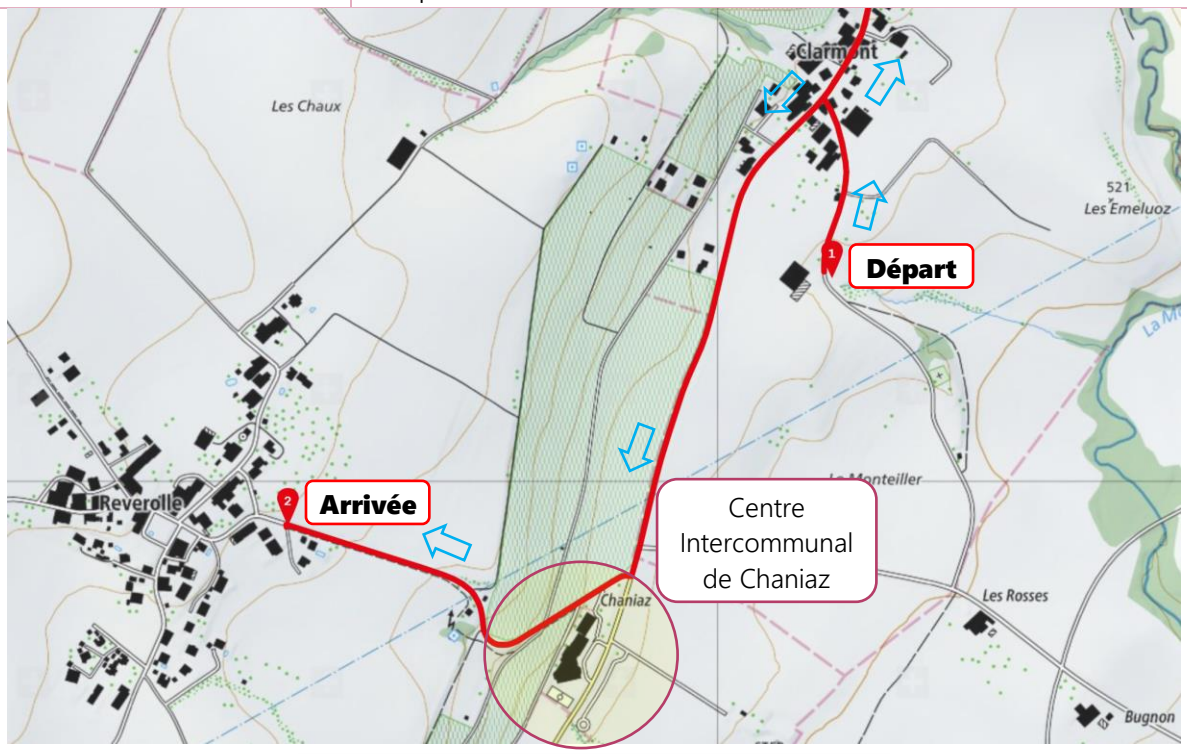

PARCOURS CATÉGORIES ADULTES	
Parcours pour toutes les catégories adultes (Championnats romands, et Chrono de Chaniaz)	Parcours sur route ouverte à la circulation, loi sur la circulation routière applicable Clarmont (Chemin du Cimetière, Route de Bussy) – Cottens – Grancy – Senarclens – Cossonay (giratoire Route d'Aubonne/Route de la Vallée) – Senarclens – Grancy – Cottens – Clarmont – Reverolle (Route de Chaniaz) 20.5km (266m dénivellation positive)

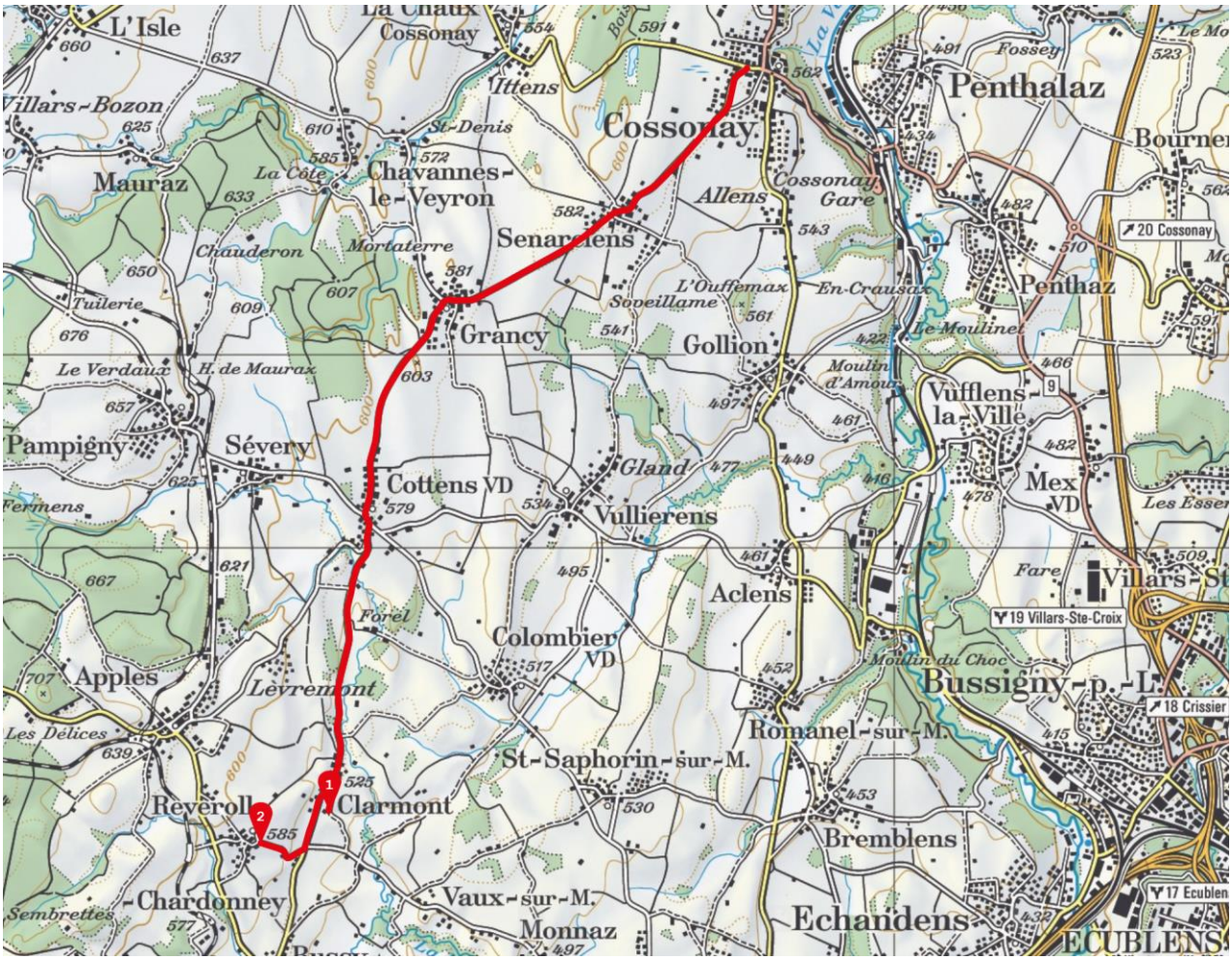

https://map.schweizmobil.ch/?lang=fr&bgLayer=pk&resolution=20&season=summer&E=2523436&N=1158876&trackId=4148564

PARCOURS CATÉGORIES ÉCOLIERS	
Parcours pour toutes les catégories écoliers	Parcours sur route ouverte à la circulation, loi sur la circulation routière applicable Clarmont (Chemin du Cimetière, Route de Bussy) – Cottens (demi-tour au carrefour Route de Clarmont, Route de Colombier et Rue de la Forge) –Clarmont – Reverolle (Route de Chaniaz) 7.2km (132m dénivellation positive)

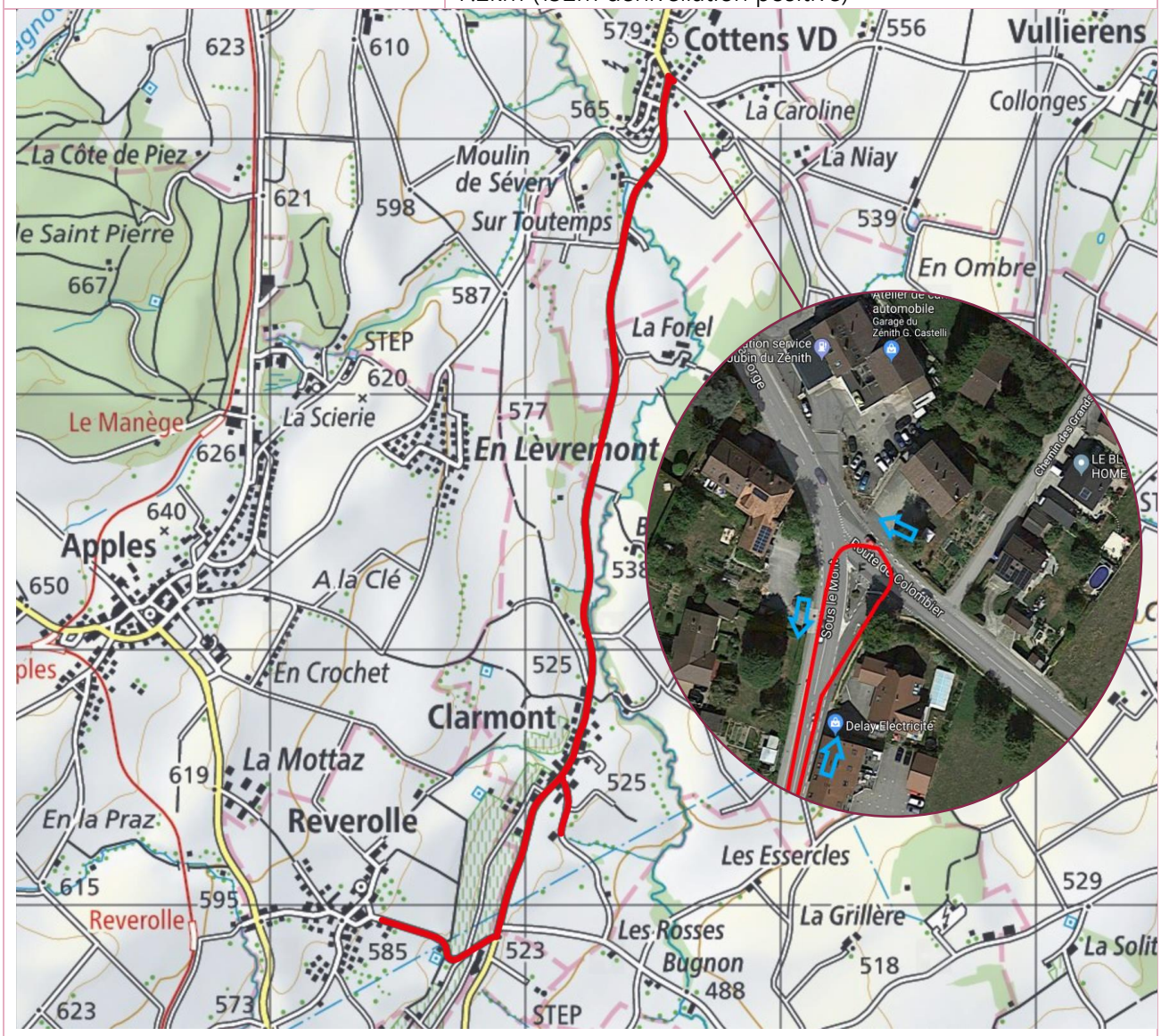

https://map.schweizmobil.ch/?lang=fr&bgLayer=pk&resolution=1&season=summer&E=2524631&N=1158707&layers=Place&trackId=4252942

INSTRUCTIONS POUR SE RENDRE AU DÉPART

NE PAS ROULER À CONTRE SENS DU PARCOURS

DESCENDRE PAR LA ROUTE CANTONALE EN DIRECTION DE MONNAZ

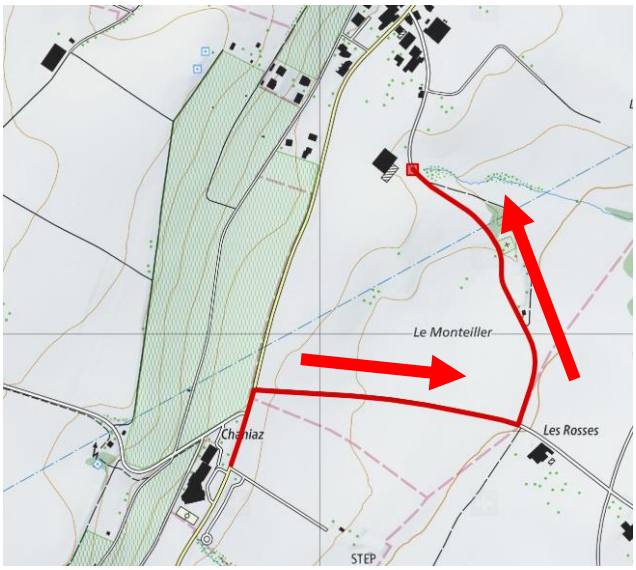

INSTRUCTIONS POUR SE RENDRE AU DÉPART

À L'ARRIVÉE, NE PAS REDESCENDRE PAR LE PARCOURS

SUIVRE LE PANNEAU SORTIE, PUIS SUIVRE LES PANNEAUX JAUNES AVEC LA FLÉCHE NOIRE

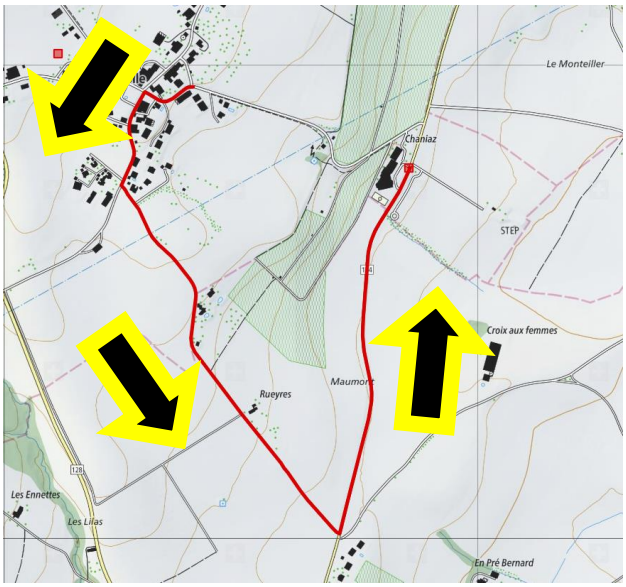

CATÉGORIES		FINANCE D'INSCRIPTION
Inscription en ligne jusqu'au lundi 3 juin (date paiement faisant foi) puis inscription sur place avec majoration		
Ecoliers	• Ecolières fille U13 • Ecoliers garçon U13 • Ecolières fille U15 • Ecoliers garçon U15	**10.-** inscription sur place +10.-
Licenciés	• Cadettes (U17) • Cadets (U17) • Juniores (U19 – Féminine B) • Juniors (U19) • Féminines Elites (Amateur, Elite, Master) • Amateurs (hommes) • Elites (hommes) • Masters (hommes)	**25.-** inscription sur place +20.-
Non-licenciés	• Femmes (15-39 ans) • Femmes Masters (40 ans et plus) • Hommes (15-39 ans) • Hommes (40ans et plus)	**35.-** inscription sur place +20.-
Open	• Duos et tandems Femmes (âge total des 2 concurrentes : -80 ans) • Duos et tandems Femmes (âge total des 2 concurrentes : 80 ans et plus) • Duos et tandems Hommes (âge total des 2 concurrents : -80 ans) • Duos et tandems Hommes (âge total des 2 concurrents : 80 ans et plus) • Duos et tandems Mixtes	**50.-** inscription sur place +20.-

REMARQUES
Une attention particulière sera portée sur les coureurs profitant du sillage d'un autre concurrent. Plusieurs commissaires assureront les contrôles en permanence tout au long du parcours.
Dès 9h15, les coureurs à l'échauffement ne sont plus autorisés à circuler sur le parcours. L'échauffement est possible en direction de Monnaz ou en direction d'Aubonne.